

Panduan Teknis Diskusi Kelas Pengantar Doktrin Alkitab (PDA)

@SABDA Live: Pengantar Doktrin Alkitab (PDA), Ministry Learning Center

Agenda

01

Panduan Sebelum Kelas

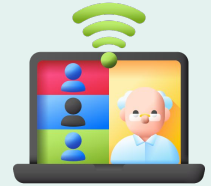

02

Panduan Selama Kelas



03

Panduan Setelah Kelas





01

Sebelum Kelas

- **Peserta Kelas PDA wajib mengisi formulir pendaftaran kelas.**
- **Peserta wajib berkomitmen 1 minggu untuk mengikuti kelas PDA hingga selesai.**

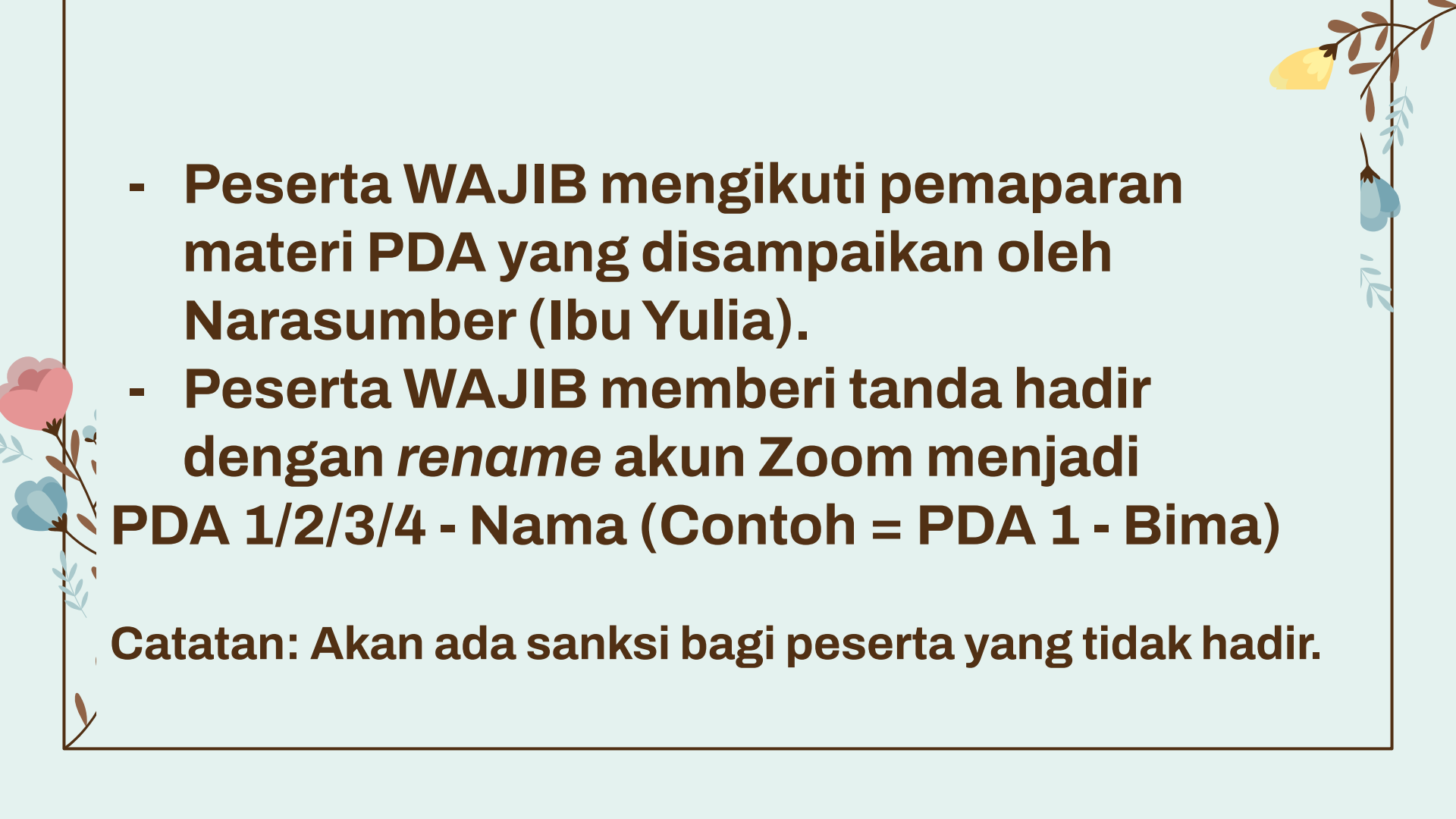

- 
- Peserta **WAJIB** mengikuti pemaparan materi PDA yang disampaikan oleh Narasumber (Ibu Yulia).
 - Peserta **WAJIB** memberi tanda hadir dengan *rename* akun Zoom menjadi **PDA 1/2/3/4 - Nama (Contoh = PDA 1 - Bima)**

Catatan: Akan ada sanksi bagi peserta yang tidak hadir.

KOMITMEN

Jika 3 kali berturut-turut gagal menjaga komitmen mengikuti kelas, Anda tidak bisa mengikuti kelas selama batas waktu yang tidak ditentukan.

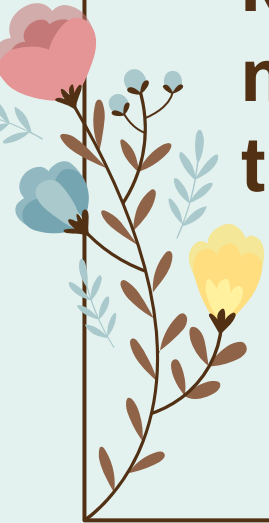

- 1. Peserta WAJIB membaca Modul PDA (5 Pelajaran). Setiap pelajaran dilengkapi dengan referensi materi.**
- 2. Tugas tertulis PDA dikerjakan sesuai instruksi dan batas waktu yang ditentukan.**
- 3. Nilai akan dicantumkan dalam surat pengantar e-sertifikat.**





02

Selama Diskusi Kelas

Diskusi = WA Grup

Kelas diskusi dilaksanakan melalui Grup WhatsApp dan akan ditutup (satu arah) di luar jam diskusi.

Jika terlambat bergabung, peserta tidak lagi dapat menjawab pertanyaan dan menanggapi dalam kelas diskusi.

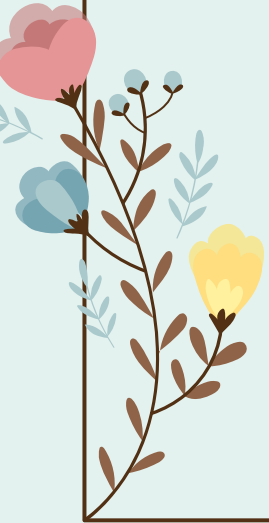
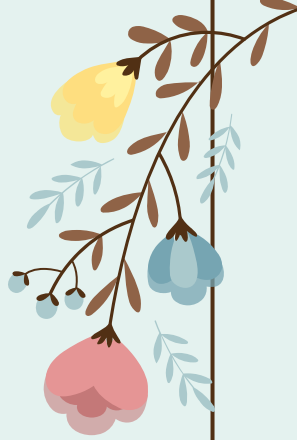

Waktu Diskusi:

Kelas Pagi : pkl. 09.00 - 17.00 WIB



Kelas Malam : pkl. 15.00 - 23.00 WIB

(dengan pendampingan moderator dan admin).

Peserta wajib menjadwalkan *block time*
minimal 1 jam untuk aktif berdiskusi

(menjawab pertanyaan diskusi dan menanggapi).

Silakan melaporkan jam aktif diskusinya ke
moderator/admin kelas.

- 
- 
1. Peserta **HARUS** aktif sesuai dengan *block time* yang dipilih (fleksibel).
 2. **WAJIB** menjawab pertanyaan diskusi yang dikirimkan moderator kelas.

=> Ada 2 pertanyaan untuk masing-masing Pelajaran.

=> Pertanyaan 1 akan didiskusikan pada:

- Kelas pagi: setelah pkl. 09.00 WIB.
- Kelas malam: setelah pkl. 15.00 WIB.

Pertanyaan 2 akan didiskusikan pada:

- Kelas pagi: setelah pkl. 13.00 WIB.
- Kelas malam: setelah pkl. 19.00 WIB.

3. **WAJIB** membaca dan menanggapi hasil jawaban peserta lain.



Untuk peserta yang tidak aktif diskusi:

- Akan mendapat *reminder* (japri) dari admin kelas.
- Akan dikeluarkan dari kelas diskusi jika mengabaikan *reminder* dan tetap tidak aktif dalam berdiskusi.

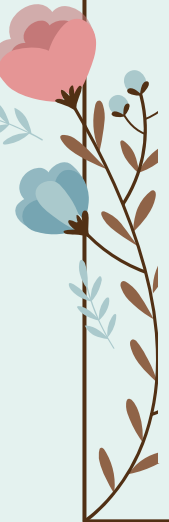

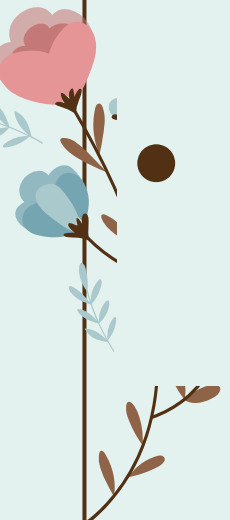
- 
- 
- **Keaktifan Diskusi akan dinilai Admin** dan nilai akan dicantumkan dalam surat pengantar e-sertifikat.
 - **OOT, komentar pendek, dan *emoticon* tidak akan dinilai.**



Panduan Menjawab Pertanyaan

- 1.** Dipersilakan menjawab dengan bantuan referensi, tetapi jawaban yang dikirim merupakan hasil olahan referensi dengan menggunakan kata-kata sendiri.
- 2.** Tidak diperkenankan untuk *COPAS* jawaban dari referensi (buku, artikel, situs, bahan khotbah, AI, dll.).
- 3.** Perlu banyak referensi dari sumber terpercaya sebagai pembanding.

Panduan Penggunaan Ref. dari AI



Peserta dapat mencari jawaban pertanyaan diskusi dengan memakai tools AI dengan BIJAK:

1. Tidak *copas*, harus diolah kembali jawabannya (bukan hanya comot dari referensi)
2. Jawaban yang diberikan AI harus dicek berkali-kali -
Harus kritis.
3. Harus melihat dan membandingkan dengan referensi lainnya.
4. Gunakan *prompt* yang tepat, deskriptif, kritis, dan spesifik.
5. Moderator akan mengingatkan langsung dalam kelas jika masih ada yang *copas*.

Catatan Referensi



Untuk *sharing* Anda – Silahkan memberi Referensi/Sumber

Awas – Informasi untuk diketahui:

- Situs ***JW.org*** adalah dari gereja **Saksi Yehuwa**
- Situs ***Churchofjesuschrist.org*** atau ***Gerejayesuskristus.org*** = gereja **Mormon**
- Situs Gereja Tuhan yang Mahakuasa = **<https://id.godfootsteps.org/>**
- Situs **Shincheonji** = **<https://www.shincheonji.org/>**

***) Perlu cek dua kali untuk semua situs/referensi dan perlu membandingkannya dengan referensi yang lain.**





Jadwal Kelas PDA 5-12 Maret 2025

- Rabu, 5 Maret: **Presentasi Materi & Perkenalan (via Zoom).**
 - Kamis - Sabtu, Senin - Selasa, 6-11 Maret: **Diskusi Kelas (WAG).**
 - Rabu, 12 Maret: **Sharing** berkat (WAG) + **Evaluasi dan Penutupan Kelas PDA (via Zoom)** pkl. **10.30-12.00 WIB** (kelas pagi dan malam digabung).
-





Jadwal Diskusi: 6-11 Maret 2025 (Via WhatsApp)

- 
- Kamis, 6 Maret – Pelajaran 1 (Pertanyaan Diskusi 1 dan 2)
 - Jumat, 7 Maret – Pelajaran 2 (Pertanyaan Diskusi 3 dan 4)
 - Sabtu, 8 Maret – Pelajaran 3 (Pertanyaan Diskusi 5 dan 6)
 - Senin, 10 Maret – Pelajaran 4 (Pertanyaan Diskusi 7 dan 8)
 - Selasa, 11 Maret – Pelajaran 5 (Pertanyaan Diskusi 9 dan 10)
- 



PENGUMUMAN KELULUSAN

- 
- Selasa, 18 Maret 2025: **Pengumuman Kelulusan Kelas PDA**
 - **Live di Instagram @sabda_mlc, pkl. 15.00 WIB.**



Kelas pagi dan malam : 4 kelas
Peserta : 20-25 peserta/kelas

■ Moderator = fasilitator

Kelas Pagi : **Bima dan Milly**
Kelas Malam : **Roma dan Rei**

■ Admin = pengawas ketertiban dan keaktifan

Kelas Pagi: **Melisa**
Kelas Malam: **Mei**





03

Setelah Diskusi Kelas



Setelah hari diskusi berakhir, peserta wajib:

- **Membuat “*sharing* berkat” dengan format blog / rekaman vlog** mengenai pengalaman mengikuti Kelas Diskusi PDA.
 - **Mengisi Formulir Evaluasi.**
- 

Peserta yang berhak mendapatkan **e-sertifikat** adalah yang:

1. **Aktif di kelas** diskusi.
2. Mendapat **nilai tugas tertulis minimal 60**.
3. Mengirimkan ***sharing* berkat** dan mengisi formulir **evaluasi PDA**.

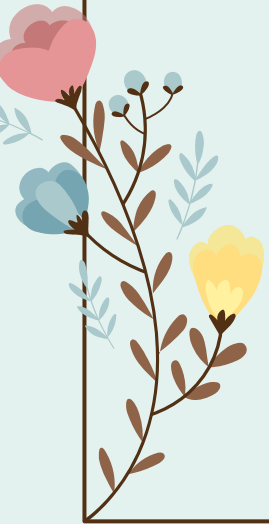
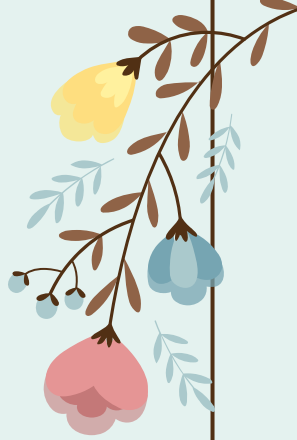

Kontak:

- **WA : 0821-3313-3315**
- **Email : kusuma@in-christ.net**
- **Grup WhatsApp Kelompok
Besar Kelas PDA.**

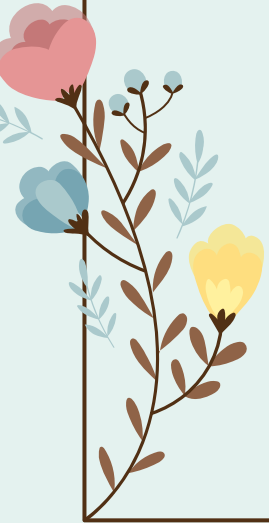



**SELAMAT
MEMPERSIAPKAN DIRI
DALAM DISKUSI!**