

# SABDA

## LIVE BIBLICAL ENGAGEMENT

**Studi Ber-MEDSOS Alkitab!**

# Garis Besar

1

Pendahuluan

2

Mengapa  
Media Sosial?

3

Studi Ber-  
MedSos Alkitab

4

Contoh-Contoh Studi  
Alkitab dengan MedSos

5

Penutup

1

# Pendahuluan

# Seri Studi ber-... Alkitab

**SABDA**  
LIVE BIBLICAL ENGAGEMENT

**Studi Ber-Komik Alkitab**

**Presentasi: Seri GoSABDA!**  
Jumat, 25 Feb. 2022  
10.30 - 11.30 WIB

Link Pendaftaran: **GRATIS!!**

bit.ly/form-mlc2  
 0821-3313-3315  
 live@sabda.org

**SABDA**  
LIVE BIBLICAL ENGAGEMENT

**Studi Ber-Media Alkitab**

**Narasumber: Tim SABDA ME+DIA**

**GoSABDA!**  
Sesi belajar bersama untuk transformasi cara pandang dan gali Alkitab yang *fun*, relevan, serta mendalam.

**GRATIS!!**

mlc2  
115

**Info:**  
 live.sabda.org  
 www.sabda.id  
 @sabdakomik  
 Komik APP

**SABDA**  
LIVE BIBLICAL ENGAGEMENT

**Studi Ber-Suara Alkitab!**

**Narasumber: Tim ITS YLSA**

**Presentasi: Seri GoSABDA!**  
Jumat, 13 Mei 2022  
10.30 - 11.30 WIB

Link Pendaftaran: **GRATIS!!**

bit.ly/form-mlc2  
 0821-3313-3315  
 live@sabda.org

**Info:**  
 live.sabda.org  
 audio.sabda.org  
 @AYO.PA  
 @AYO PA

**SABDA**  
LIVE BIBLICAL ENGAGEMENT

**Studi Ber-Bot Alkitab!**

**Narasumber: Tim ITS YLSA**

**Presentasi: Seri GoSABDA!**  
Jumat, 17 Juni 2022  
10.30 - 11.30 WIB

Link Pendaftaran: **GRATIS!!**

bit.ly/form-mlc2  
 android.sabda.org  
 0821-3313-3315  
 live@sabda.org

**Info:**  
 live.sabda.org  
 android.sabda.org  
 @AYO.PA  
 @AYO PA

**SABDA**  
LIVE BIBLICAL ENGAGEMENT

**Studi Ber-APP Alkitab!**

**Narasumber: Tim ITS YLSA**

**Presentasi: Seri GoSABDA!**  
Jumat, 1 Juli 2022  
10.30 - 11.30 WIB

Link Pendaftaran: **GRATIS!!**

bit.ly/form-mlc2  
 android.sabda.org  
 0821-3313-3315  
 live@sabda.org

**Info:**  
 live.sabda.org  
 android.sabda.org  
 @AYO.PA  
 @AYO PA

**SABDA**  
LIVE BIBLICAL ENGAGEMENT

**Studi Ber-MEDSOS Alkitab!**

**Narasumber: Tim MEDSOS YLSA**

**Presentasi: Seri GoSABDA!**  
Jumat, 15 Juli 2022  
10.30 - 11.30 WIB

Link Pendaftaran: **GRATIS!!**

bit.ly/form-mlc2  
 0821-3313-3315  
 live@sabda.org

**Info:**  
 live.sabda.org  
 android.sabda.org  
 @AYO.PA  
 @AYO PA

Seri belajar bersama untuk transformasi cara pandang dan gali Alkitab yang *fun*, relevan, serta mendalam.

# Aspek Penting MedSos:

SOSIAL





## Interaksi & Komunikasi

Manusia -> Media

Media -> Manusia

Manusia <-> Manusia



“Man is a social  
animal.”

**Aristotle**  
**(Greek**  
**Philosopher)**

# Sosial

Manusia diciptakan sebagai **mahluk sosial** yang memiliki naluri untuk hidup bersama manusia yang lain. Karena itu, manusia tidak bisa hidup sendiri. Manusia cenderung akan membangun interaksi, komunikasi, dan relasi sosial dengan sesamanya.

# Media

▼ **Bahan/pesan/informasi** yang disajikan dalam berbagai cara dan platform. Terdapat berbagai bentuk media, yaitu teks, audio, video, dll., yang kita kenal sebagai multimedia.

# Media Sosial

▼ Medsos telah menjadi **wadah** bertemunya antara sosial dan media dan memfasilitasi interaksi antara manusia dengan media, media dengan manusia, dan manusia dengan manusia **secara digital.**

## Digital Relationship



2

Mengapa  
Media Sosial?

# Perkembangan Media Sosial

- ***SocMed in Every Gadget***

Setiap orang yang punya *gadget* **pasti** punya media sosial.

- **Aktualisasi Diri**

Berfokus pada (eksistensi) **diri sendiri**.

- **Tempat "Nongkrong" Digital**

Secara alami, manusia **butuh bersosial**. Dan, salah satu cara menyalurkannya adalah dengan "nongkrong/*hangout*".

# Statistik Pengguna MedSos di Indonesia

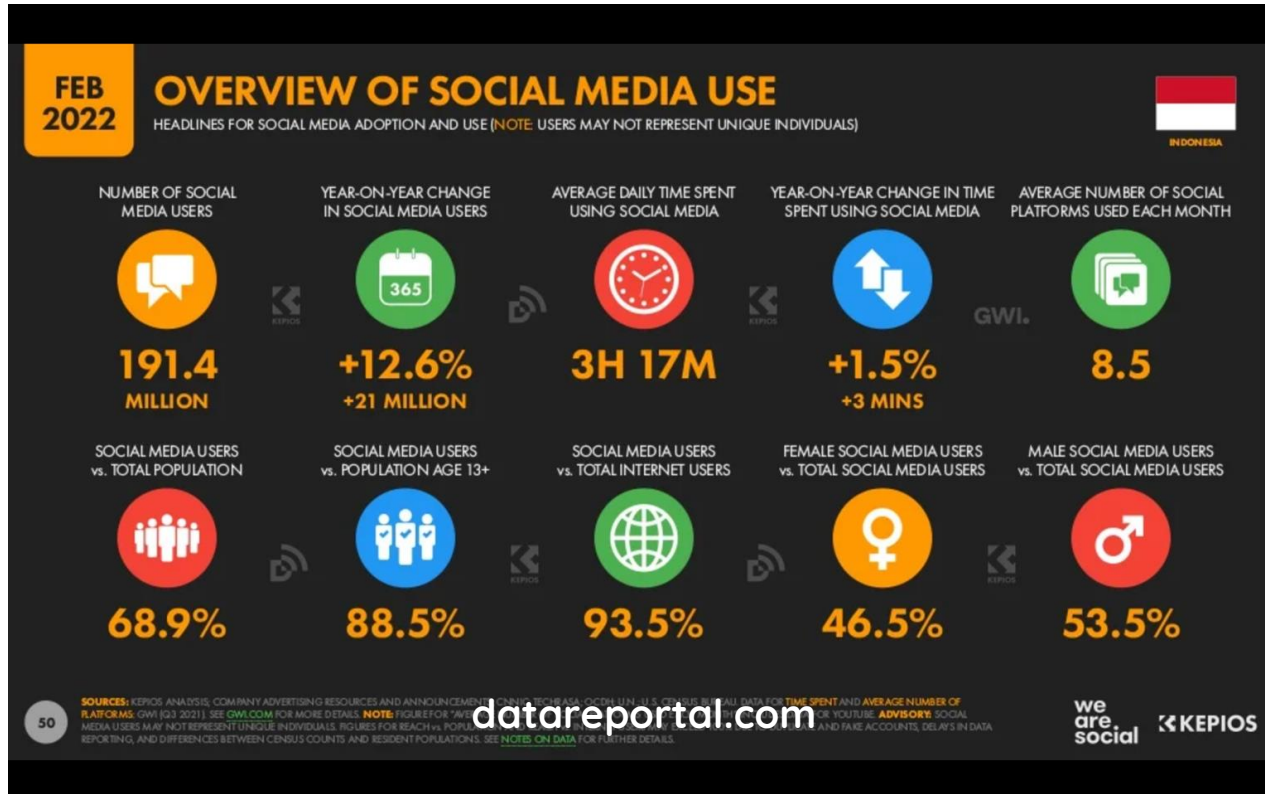

# Statistik Pengguna MedSos di Indonesia

## Pengguna Media Sosial di Indonesia Capai 191 Juta pada 2022

Jumlah pengguna aktif media sosial di Indonesia mencapai 191 juta orang pada Januari 2022. Jumlah itu naik 12,35% dibandingkan pada tahun sebelumnya.

M Ivan Mahdi

Feb 25, 2022 - 10:00 AM



Apakah orang Kristen  
sudah pakai Medsos  
untuk memuliakan  
Tuhan?

**SUDAH.**



# Riset dari Bilangan Research Center (BRC)

2018



**1 DARI 2**  
ORANG MUDA  
KRISTEN INDONESIA

**BENAR- BENAR YAKIN  
SUDAH MENGGUNAKAN  
MEDIA SOSIAL UNTUK  
MEMBAWA KABAR BAIK  
TENTANG KEKRISTENAN**

Hasil Survei BRC Akhir 2018  
Responden (Total) **1.872 orang**  
Responden (17 – 25 Tahun) **457 orang**  
Tersebar di **15 Kota Besar di Indonesia**

**bilangan**  
RESEARCH CENTER

 [BILANGAN.RESEARCH](https://www.instagram.com/bilanganresearchcenter)

 [WWW.BILANGANRESEARCH.COM](http://www.bilanganresearch.com)



# Interaksi dengan firman Tuhan melalui medsos:

## Quote Ayat



## Quote Tokoh

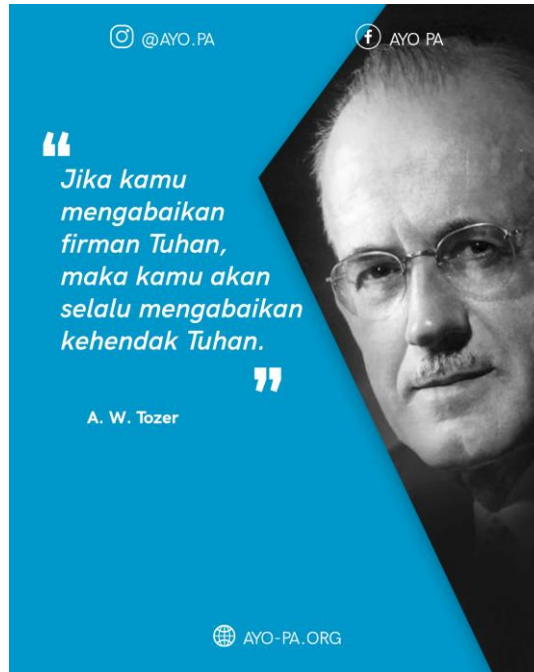

## Renungan Rohani



# Interaksi dengan firman Tuhan melalui MedSos:

## Artikel dan Konten Studi Alkitab

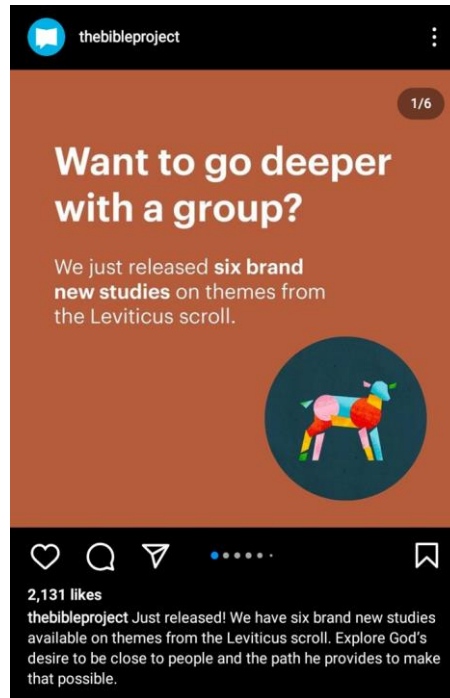

## Reels Rohani



# Interaksi dengan firman Tuhan melalui MedSos:

## Bedah Kitab

**Klub Baca Buku SABDA**  
**KBBS** **SABDA**  
Ministry Learning Center

### Bedah Kitab Rut

Kegiatan yang diselenggarakan oleh **Klub Baca Buku SABDA (KBBS)** untuk membaca, belajar, dan berdiskusi bersama Kitab Rut.

**Mei 2021**

<b>19</b> zoom YouTube Training Bedah Kitab Rut	<b>20-28</b> Telegram Diskusi Bedah Kitab Rut
---	---

**e-Sertifikat (Wajib Daftar)**

Link pendaftaran: [bit.ly/RegisBedahKitabRutMei](https://bit.ly/RegisBedahKitabRutMei)  
Informasi lebih lanjut:

082133133315 kusuma@in-christ.net

**Klub Baca Buku SABDA**  
**KBBS** **SABDA**  
Ministry Learning Center

### Bedah Natal Menurut Lukas

Kegiatan **Divisi Biblical Engagement** bersama **KBBS** untuk mempelajari kelahiran Kristus menurut Injil Lukas.

<b>24 NOV 2021</b> Training Bedah Natal zoom YouTube PKL 10.30 - 11.30 WIB	<b>25 NOV - 1 DES</b> Diskusi Bedah Natal Telegram
---	--

**e-sertifikat (Wajib Daftar)** **Gratis**

Link Pendaftaran: <https://bit.ly/form-mlc>  
Informasi lebih lanjut:

0821-3313-3315 kusuma@in-christ.net

Bible Study:

Digitally  
Socially

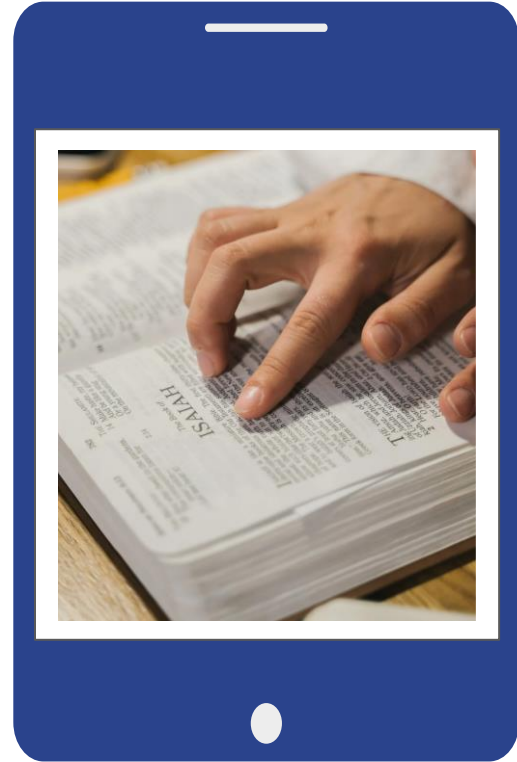

3

# Studi Ber-MEDSOS Alkitab

#ayo-  
PA!

## Landasan firman Tuhan

Sebab, **oleh Dia, segala sesuatu yang ada di surga dan di bumi diciptakan**, yang kelihatan dan yang tidak kelihatan, baik takhta, kekuasaan, pemerintah, maupun penguasa. Segala sesuatu telah diciptakan **melalui Dia dan untuk Dia**.

**Kolose 1:16, AYT**

# Waktu rata-rata yang dihabiskan untuk media sosial

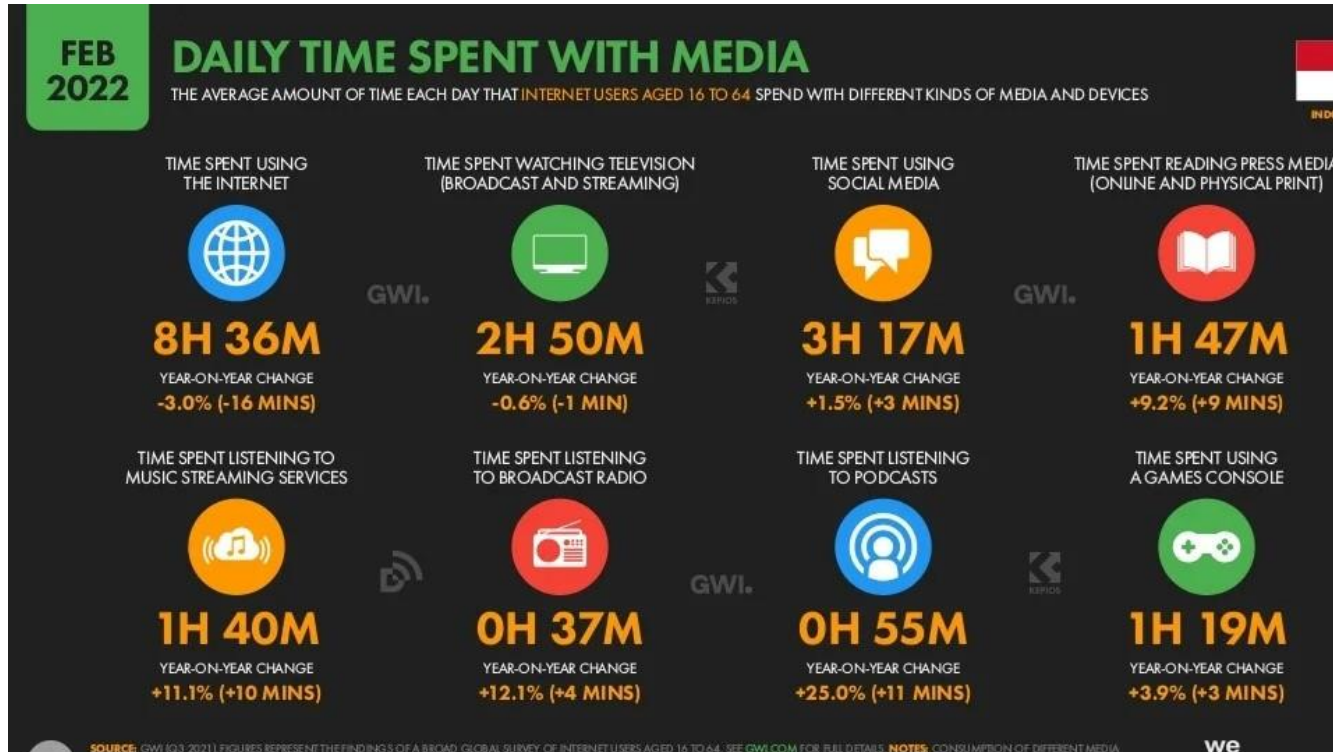

# Waktu rata-rata yang dihabiskan dalam beberapa platform MedSos

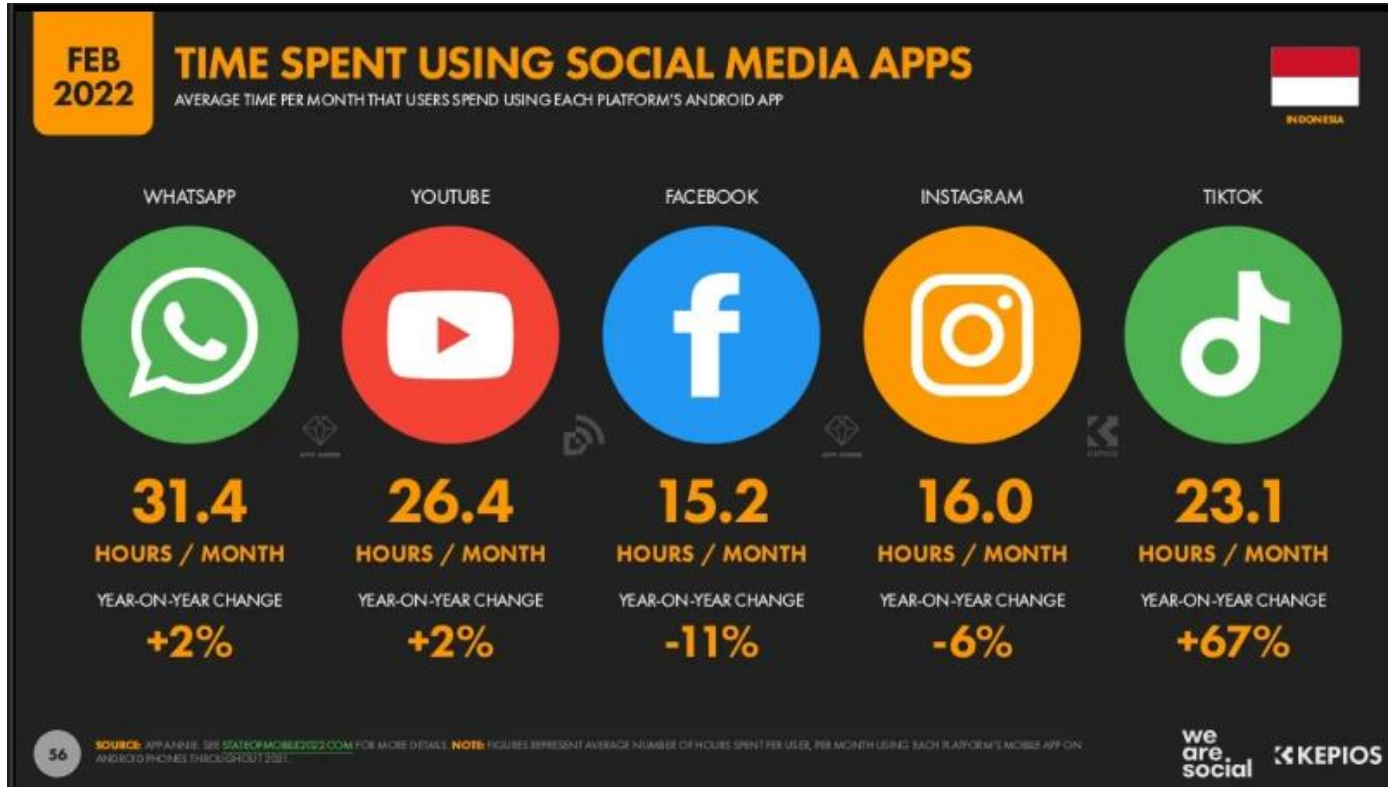



Apakah kita sudah memakai waktu berselancar di media sosial untuk studi Alkitab?



# Keunggulan Media Sosial untuk PA

1

**24/7!**  
PA dapat dilakukan di mana pun, kapan pun, tidak dibatasi waktu dan tempat!

2

PA dapat dilakukan secara ***asynchronous***.

3

**Dapat berbagi** hasil penggalan, pergumulan, dan doa **lebih mudah**.

# Kelemahan Kelemahan Media Sosial untuk PA?



Kelemahan ada, tetapi harus  
kita hadapi dan diminimalisir!



# Bagaimana ber-PA menggunakan media sosial?



# Dasar PA



Doa

1

Baca

2



Belajar

3

Bagikan!



4



PA dengan  
MedSos?





01

Media sosial menolong  
untuk membagikan  
bahan PA.

02

Ber-PA dengan bahan yang  
diposting/dibagikan.

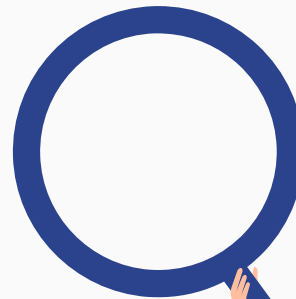

+ 03 ▲

Bagikan berkat  
dan pokok doa  
kepada teman-  
teman. ♡





04



Menggunakan  
metode dan alat  
untuk menggali  
firman Tuhan.



# Video Tutorial – 5 Metode Studi Alkitab

<https://ayo-pa.org/metode/video-tutorial>



# Alat untuk PA



Alkitab



AlkiPEDIA



Tafsiran  
Alkitab



Kamus Alkitab



PETA

4

# Contoh-Contoh Studi Alkitab dengan MedSos



#ayo-  
PA!

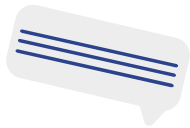

# Contoh-contoh PA dengan Media Sosial

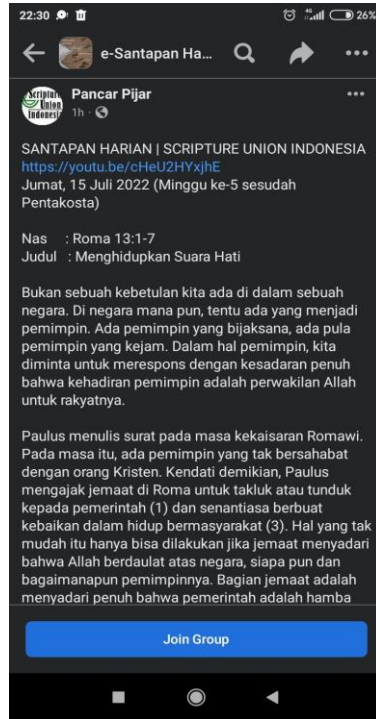

Fanspage Facebook  
e-Santapan Harian

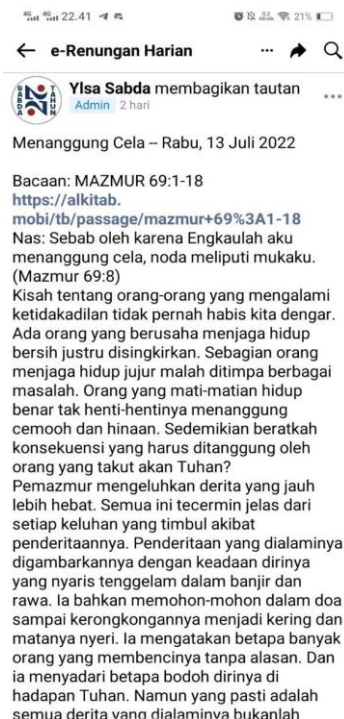

Fanspage Facebook e-  
Renungan Harian



# Contoh-contoh PA dengan Media Sosial



Fanspage Facebook Walking With God

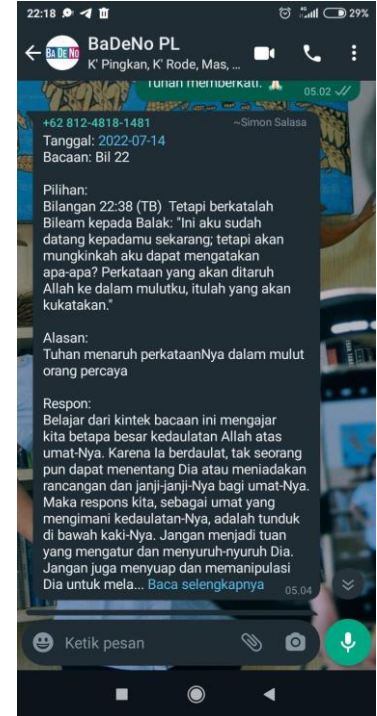

Whatsapp Group BaDeNo

# Studi Alkitab Alki-TOP via IG Live

• IGLIVE on @sabda\_ylsa dan @ayo.pa

## #ayo-PA! Seri Alki-TOP

Penggalan Alkitab (PA) pasal terkenal (TOP) dari Alkitab yang dipelajari dari sudut pandang baru.

Bersama:

Host: Yulia & Roma

Guest: Theresia, Natanael

Senin, 16 Mei 2022, pkl. 19.30 - 20.00 WIB

Yuk, join tiap Senin untuk PA bareng!

• IGLIVE on @sabda\_ylsa dan @ayo.pa

## #ayo-PA! Seri Alki-TOP

Penggalan Alkitab (PA) pasal terkenal (TOP) dari Alkitab yang dipelajari dari sudut pandang baru.

Bersama:

Host: Yulia & Roma

Guest: Theresia, Marcel

Senin, 22 Mei 2022, pkl. 19.30 - 20.00 WIB

Yuk, join tiap Senin untuk PA bareng!

• IGLIVE on @sabda\_ylsa dan @ayo.pa

## #ayo-PA! Seri Alki-TOP

Penggalan Alkitab (PA) pasal terkenal (TOP) dari Alkitab yang dipelajari dari sudut pandang baru.

Bersama:

Host: Yulia & Roma

Guest: Theresia, Hizkia

Senin, 30 Mei 2022, pkl. 19.30 - 20.15 WIB

Yuk, join tiap Senin untuk PA bareng!

• IGLIVE on @sabda\_ylsa dan @ayo.pa

## #ayo-PA! SERI Alki-TOP [YOHANES 1]

Penggalan Alkitab (PA) pasal terkenal (TOP) dari Alkitab yang dipelajari dari sudut pandang baru.

Bersama:

HOST: Yulia & Roma

Guest: Theresia, Rolan

Senin, 6 Juni 2022 Pkl. 19.30 - 20.15 WIB

SENIN untuk PA bareng!

• IGLIVE on @sabda\_ylsa dan @ayo.pa

## #ayo-PA! SERI Alki-TOP [YOHANES 3]

Penggalan Alkitab (PA) pasal terkenal (TOP) dari Alkitab yang dipelajari dari sudut pandang baru.

Bersama:

HOST: Yulia & Roma

Guest: Theresia, Tian

Senin, 13 Juni 2022 | Pkl. 19.30 - 20.15 WIB

Yuk, join setiap SENIN untuk PA bareng!

• IGLIVE on @sabda\_ylsa dan @ayo.pa

## #ayo-PA! SERI Alki-TOP [YOHANES 17]

Penggalan Alkitab (PA) pasal terkenal (TOP) dari Alkitab yang dipelajari dari sudut pandang baru.

Bersama:

HOST: Yulia & Roma

Guest: Theresia, Mei

Senin, 27 Juni 2022 | Pkl. 19.30 - 20.15 WIB

Yuk, join setiap SENIN untuk PA bareng!

# Studi Alkitab Alki-TOP via IG Live (Juli)

• IGLIVE on @sabda\_ylsa dan @ayo.pa

#ayo PA!  
**SERI Alki-TOP**  
[ 1 Korintus 12 ]

Penggalian Alkitab (PA) pasal terkenal (TOP) dari Alkitab yang dipelajari dari sudut pandang baru.

HOST: Roma & Yulia  
Guest: Victoria

Senin, 4 Juli 2022  
Pkl. 19.30 - 20.15 WIB

Yuk, join setiap SENIN untuk PA bareng!

• IGLIVE on @sabda\_ylsa dan @ayo.pa

#ayo PA!  
**SERI Alki-TOP**  
[ 1 Korintus 13 ]

Penggalian Alkitab (PA) pasal terkenal (TOP) dari Alkitab yang dipelajari dari sudut pandang baru.

HOST: Roma & Yulia  
Guest: Alexander

Senin, 11 Juli 2022  
Pkl. 19.30 - 20.15 WIB

Yuk, join setiap SENIN untuk PA bareng!

• IGLIVE on @sabda\_ylsa dan @ayo.pa

#ayo PA!  
**SERI Alki-TOP**  
[ 2 Korintus 5 ]

Penggalian Alkitab (PA) pasal terkenal (TOP) dari Alkitab yang dipelajari dari sudut pandang baru.

HOST: Roma & Yulia  
Guest: Samuel

Senin, 18 Juli 2022  
Pkl. 19.30 - 20.15 WIB

Yuk, join setiap SENIN untuk PA bareng!

• IGLIVE on @sabda\_ylsa dan @ayo.pa

#ayo PA!  
**SERI Alki-TOP**  
[ 2 Korintus 12 ]

Penggalian Alkitab (PA) pasal terkenal (TOP) dari Alkitab yang dipelajari dari sudut pandang baru.

HOST: Roma & Yulia  
Guest: Melisa

Senin, 25 Juli 2022  
Pkl. 19.30 - 20.15 WIB

Yuk, join setiap SENIN untuk PA bareng!

# Suasana PA - IG Live Alki-TOP!

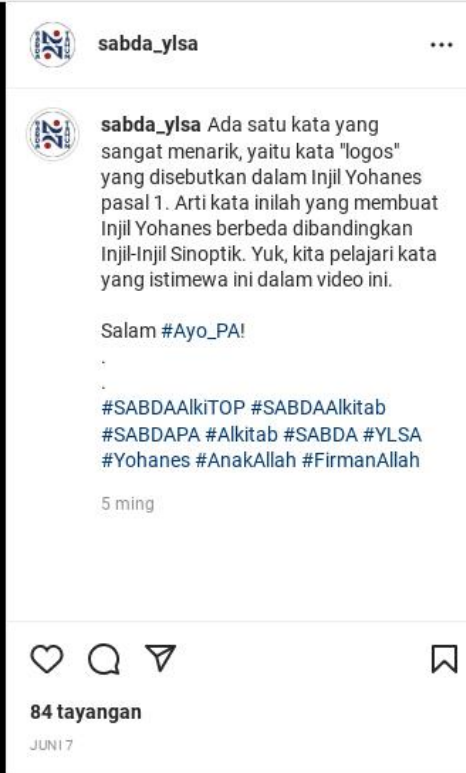

IG Live Alki-TOP

# Studi Alkitab Bedah Kitab

**Klub Baca Buku SABDA  
KBBS** 

## Bedah Kitab Rut

Kegiatan yang diselenggarakan oleh **Klub Baca Buku SABDA (KBBS)** untuk membaca, belajar, dan berdiskusi

**Klub Baca Buku SABDA  
KBBS** 

## Bedah Natal Menurut Lukas

Kegiatan **Divisi Biblical Engagement** bersama **KBBS** untuk mempelajari kelahiran Kristus menurut Injil Lukas.

<b>24 NOV 2021</b> Training Bedah Natal • zoom • YouTube Pkl. 10.30 - 11.30 WIB	<b>25 NOV - 1 DES</b> Diskusi Bedah Natal • Telegram
--	--

**Klub Baca Buku SABDA  
KBBS** 

## Bedah Kitab Yakobus

Kegiatan **Divisi Biblical Engagement YLSA** bersama **KBBS** untuk membaca dan belajar Kitab Yakobus.

**Bedah Paskah  
Menurut Lukas**

Kegiatan SABDA Live Biblical Engagement untuk mempelajari Paskah menurut Injil Lukas yang multimedia.

Presentasi: **Rabu, 30 Maret 2022 10.30 - 11.30 WIB**  
• zoom • YouTube

**Kelas Diskusi:** 31 Maret - 6 April 2022  
• Telegram

Link Pendaftaran: [bit.ly/form-mlc](https://bit.ly/form-mlc)



© Yayasan Lembaga SABDA 2022

**Klub Baca Buku SABDA  
KBBS** 

## Bedah Kitab Ratapan

Kegiatan **Divisi Biblical Engagement YLSA** bersama **KBBS** untuk membaca dan belajar Kitab Ratapan.

**Bedah Surat  
Filipi**

Kegiatan SABDA Live -- Biblical Engagement untuk mempelajari Surat Filipi secara menyeluruh dan sistematis bersama-sama.

Presentasi: • zoom

**Kelas Diskusi:** • Telegram  
23 - 29 Juni 2022

Link Pendaftaran: [bit.ly/form-mlc](#)

Rabu, 22 Juni 2022  
10.30 - 11.30 WIB (Kelas Pagi)  
19.00 - 20.00 WIB (Kelas Malam)



# Contoh-contoh PA dengan Media Sosial



**SABDA**  
LIVE BIBLICAL ENGAGEMENT

## Bedah Surat Filipi

Kegiatan SABDA Live -- Biblical Engagement untuk mempelajari Surat Filipi secara menyeluruh dan sistematis bersama-sama.

Presentasi: zoom

Rabu, 22 Juni 2022  
10.30 - 11.30 WIB (Kelas Pagi)  
19.00 - 20.00 WIB (Kelas Malam)

Kelas Diskusi: Telegram  
23 - 29 Juni 2022

Link Pendaftaran:  
[bit.ly/form-mlc](https://bit.ly/form-mlc)

**Gratis!** Info Lebih Lanjut: **Gratis!**

0821-3313-3315 kusuma@in-christ.net live.sabda.org

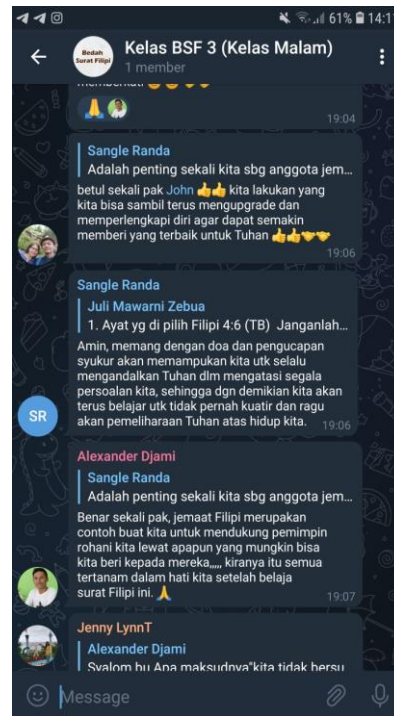

Kelas BSF 3 (Kelas Malam)  
1 member

Sangle Randa  
Adalah penting sekali kita sbg anggota jem... betul sekali pak John 🙌🙌 kita lakukan yang kita bisa sambil terus upgrade dan memperlengkapi diri agar dapat semakin memberi yang terbaik untuk Tuhan 🙌🙌🙌🙌

Sangle Randa  
Juli Mawarni Zebua  
1. Ayat yg di pilih Filipi 4:6 (TB) Janganlah... Amin, memang dengan doa dan pengucapan syukur akan memudahkan kita utk selalu mengandalkan Tuhan dlm mengatasi segala persoalan kita, sehingga dgn demikian kita akan terus belajar utk tidak pernah kuatir dan ragu akan pemeliharaan Tuhan atas hidup kita.

Alexander Djami  
Sangle Randa  
Adalah penting sekali kita sbg anggota jem... Benar sekali pak, jemaat Filipi merupakan contoh buat kita untuk mendukung pemimpin rohani kita lewat apapun yang mungkin bisa kita beri kepada mereka..., kiranya itu semua tertanam dalam hati kita setelah belajar surat Filipi ini. 🙌

Jenny LynnT  
Alexander Djami  
Svalom hu Ana maksudnya kita tidak hersu



Kelas BSF 4 (Kelas Malam)  
1 member

Pinned Message  
Photo  
cucu dengan persiapan dan sebagai pengikut Kristus ada tantangan dan rintangan yang akan dihadapi dalam kehidupan. Dengan memberikan sinyal adanya penderitaan maka anak dan cucunya akan belajar untuk mempersiapkan diri menghadapi tantangan dan rintangan tersebut bersama dengan Tuhan

Samuel Dane  
Pak Marganda MLC  
Pada dasarnya semua manusia ingin hidup... Kami yang masih muda dapat pelajaran berharga sekali ni.. Yang sudah ada anak cucu terapkan lah pak 🙌

Hery Sudarno  
Samuel Dane  
Menurut saya Pak. Pembangunan rumah d... Saya setuju Pak, Rumah di Sorga sudah ada, TUHAN yg sediakan. Membangun/ mengerjakan keselamatan..., bagaimana dg mandat budaya? Adam dan Hawa gagal menjalankan mandat TUHAN; giliran kita yg tlah ditebus Kristus, menjalankan mandat itu di bumi ini sampai eskaton.

Darman Surbakti  
Yoke Pribadi  
Penggalian Senin, 27 Juni 2022 1. Ayat pili... Setuju atas sharinnya Pak, pengetahuan dan

Telegram Grup Kelas Bedah Surat Filipi

© Yayasan Lembaga SABDA 2022

# Contoh-contoh PA dengan Media Sosial



sabdakomik • Following



k\_nikoz Mungkin agak diluar esensi, tapi dari gambar di p.1, bentuk roti yg dipecah2 (lonjong) beda sama roti yg biasa dipakai di film Yesus (lingkaran) ya ...



matt.bimasatria Kesan/Pelajaran yang aku dapat: Yesus menggantikan makna Paskah yg ada di PL dgn pengorbanan-Nya sendiri sbg Anak Domba Allah bt menebus dosa manusia. Roti ngelambngin tubuh-Nya yg udah dikorbankan bagi kita, dan jg anggur yg ngelambngin darah-Nya yg udah tercurah bt menebus dosa kita. Itu sih yg aku dpt.. 🙏



nehemia\_kris Tertarik. dengan halaman ketiga, jika membayangkan pada saat itu keadaan sangatlah mencengangkan. Ada percakapan antara Yesus dan para murid (yang lebih menonjol adalah Petrus). Melihat juga betapa "emosinya" petrus pada masa itu. Tetapi Yesus tahu masa depan, dan tahu apa yang akan terjadi pada Petrus (DIA AKAN MENYANGKAL YESUS)



theresiapuspitasolydeglorya Belajar dari halaman 3, ketika Yesus mengatakan "Percayalah kepada Allah, dan percaya jugalah kepadaku", di situ wajah-Nya Yesus benar-benar serius dan penuh dengan penekanan. Dari ekspresi itu kita dapat melihat bahwa Yesus menyampaikannya dengan sangat serius, dan itu mutlak. 😊



ysuayudo Pelajaran yang kudapat dari kisah ini berasal dari halaman 3, tentang kesabaran Tuhan Yesus terhadap Simon Petrus. Tuhan tahu bahwa Simon akan diuji dan gagal (menyangkal Dia), tetapi Dia tidak menegur Simon, melainkan berdoa agar iman Simon jangan gugur. Tuhan Yesus bahkan mendorong Simon untuk menguatkan sesama murid Tuhan yang lain saat dia bertobat dari kesalahannya.

2d 2 likes Reply

View replies (1)

Instagram  
PA Komik

# Contoh-contoh PA dengan Media Sosial

**PA Teras Depan**  
Group

Ok. Kita berdoa di tempat masing2. 08:03

Terima kasih Tuhan utk kesempatan kami berbagi berkat dari ROC. Kiranya Engkau sertai. Amin. 08:04

Silakan merenungkan 1-2 menit. 08:04

Lalu berbagi berkatnya ya. Tq. 08:04

**Mbak Okti SABDA**  
Sharing ROC

Dari ROC hari ini, belajar bahwa:

1. it's ok not to be ok. Kita human, bukan robot/boneka tanpa perasaan.
2. kalo sedang stres/depresi, jangan coba mengatasi sendiri, tetapi datang ke Tuhan (baca Yesaya 30:15).
3. Menurut ROC, cara Tuhan untuk membantu kita mengatasi depresi bukan pakai cara-cara yg Wow, magic, spektakuler. Tapi, dengan cara-cara biasa, hal-hal rutin atau sehari-hari, yg harus kita kerjakan. Meski tampak biasa, tapi jika Tuhan yang memberi ilham, hal-hal itu bisa dipakai-Nya untuk memulihkan jiwa kita.

Aplikasi: Belajar untuk ga tambah panik atau stres saat sedang stres, tapi datang ke Tuhan. Dan, belajar sabar nunggu pertolongan-Nya, bukan cari cara untuk mecahin masalah sendiri.

Pokok Doa:

- Berdoa untuk kesehatan teman-teman yang sakit. Kiranya Tuhan beri pemulihan dan kesembuhan.
- Berdoa untuk pengaturan tugas-tugas dari teman-teman yang sakit, supaya dapat diatur dengan baik.

08:11

**PA Teras Depan**  
Group

Jessica VS  
21/02/2022

• Sharing:  
Kasih tidak hanya berupa hal" yg "lembut", tetapi juga "keras". Sering kita memaknai kasih dengan salah, bahwa kasih hanya dapat diwujudkan dan ditunjukkan dengan kelembutan. Pada nyatanya, kasih juga bisa ditunjukkan dengan sebaliknya. Ini yang mungkin selama ini kita hindari atau kita abaikan karena salah pikir bahwa tidak mungkin hal seperti itu adalah kasih. Sama seperti ketika seorang anak dimarahi oleh orangtuanya ketika ia misal mencuri, tentu orangtuanya memarahinya karena ingin anaknya menjadi orang yg baik dan tidak menanam bibit kejahatan sejak dini. Marah orangtua ini adalah salah satu bentuk pernyataan kasih. Si anak mungkin belum mengerti kasih orangtuanya dan hanya menganggap orangtuanya membencinya. Sama halnya pada hubungan kita dengan Tuhan, saat kita berbuat salah dan menyimpang dari apa yang Tuhan inginkan maka Tuhan akan menegur dan terkadang menghukum kita dengan keras. Itu artinya Tuhan masih peduli pada kita dan mengasihinya kita sebagai anak-Nya sehingga la masih senantiasa membimbing dan mendidik kita. Sebaliknya, apakah kita sudah mengasihinya Allah seperti Allah mengasihinya kita? Bahkan to the point sepenuhnya sesuai keinginan-Nya, tidak dibatasi dengan keinginan dan pikiran kita? Hal ini adalah proses yang terus berlangsung selama kita hidup. Di tiap kesempatan yang kita miliki, sebaiknya digunakan sebaik mungkin untuk mendengar apa yang Tuhan inginkan.

• Aplikasi:  
Belajar untuk mengubah mindset bahwa kasih itu tidak melulu hanya bisa diwujudkan dengan hal yg indah" dan enak" saja, tetapi bisa juga dengan cara yang umumnya tidak aku sukai. Harus bisa melihat keadaan dan bisa berempati, bahwa semua itu untuk

PA Staff lewat Telegram

5

# Penutup

#ayo\_PA!

# Bagaimana respons kita?

Ayo,  
**Studi ber-MedSos Alkitab**  
dengan MedSos Anda!

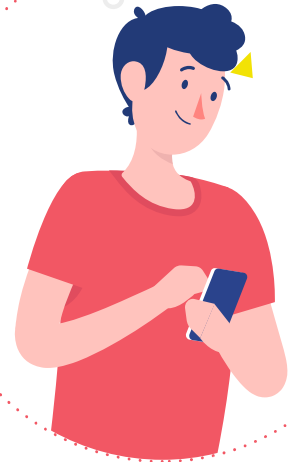

# SABDA



Narasumber: **Tim MEDSOS YLSA**

Presentasi: **Seri GoSABDA!**

Jumat, 15 Juli 2022

10.30 - 11.30 WIB Zoom YouTube

Link Pendaftaran: **GRATIS!!**

[bit.ly/form-mlc2](https://bit.ly/form-mlc2)

0821-3313-3315

[live@sabda.org](mailto:live@sabda.org)



Info:

[live.sabda.org](http://live.sabda.org)

[android.sabda.org](http://android.sabda.org)

@AYO.PA

@AYO PA

Seri belajar bersama  
untuk transformasi cara  
pandang dan gali Alkitab  
yang *fun*, relevan,  
serta mendalam.

## Kontak Kami



[@sabda\\_ylsa](https://www.instagram.com/sabda_ylsa)



[Yayasan Lembaga SABDA](https://www.facebook.com/YayasanLembagaSABDA)



[@sabda\\_ylsa](https://twitter.com/sabda_ylsa)



[0881-2979-100](tel:0881-2979-100)



[SABDA Alkitab](https://www.youtube.com/SABDAAlkitab)