



Kelas Diskusi Langsung



SABDA Ministry Learning Center

Agenda

01
Persyaratan

02
Penjelasan

03
Simulasi



Persyaratan

Peserta KDL yang memenuhi persyaratan akan mendapat **e-Sertifikat**.



OI



Persyaratan



Pendaftaran

- Mengisi **Form Pendaftaran**.
- Sudah menjadi **peserta kelas MLC** sebelumnya dan lulus.
- Memastikan **jaringan internet stabil**.

Formulir dan Testimoni

- Mengisi **Form Pernyataan Peserta**.
 - Mengisi **Form Evaluasi**.
 - Menulis **testimoni**.
- 

Diskusi

- Bersedia taat dengan **aturan diskusi**.
- Membaca **Bahan Referensi** (Tugas).
- Mengikuti **3 KDL** (Zoom) secara **aktif** (tidak berpartisipasi dalam setiap diskusi dianggap tidak lulus).

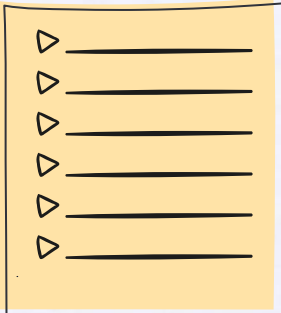

▶ _____

▶ _____

▶ _____

▶ _____

▶ _____

▶ _____



02



Penjelasan

Hal-hal penting seputar
pelaksanaan KDL.

Kelas Diskusi Langsung (KDL)

Program baru yang diselenggarakan oleh **SABDA MLC** yang memakai **sistem belajar diskusi tatap muka** via Zoom.



Persiapan **KDL**



Peserta wajib:

- **Membaca** 2 bahan diskusi.
- Mengusulkan **Pertanyaan Diskusi**.
- Membuat **deskripsi singkat** isi @bahan diskusi.
- Menjelaskan **Pelajaran** dan **Aplikasi** @bahan yang dibaca.

Form Pernyataan Peserta

* Harus sudah diisi dan dikembalikan ke admin **sehari sebelum hari diskusi (Senin)**

Kelas, Peserta, Hari, Durasi



Jumlah **Kelas**: 2

Jumlah **Peserta**: 20 @kelas

Pelaksanaan: Senin – Jumat

Senin: Perkenalan

Selasa – Kamis: Diskusi

Jumat: Testimoni

Durasi pertemuan: 1,5 jam/hari

Durasi Diskusi: 1 Jam

* Ketentuan dapat berubah sesuai dengan kebutuhan.

Sarana Komunikasi

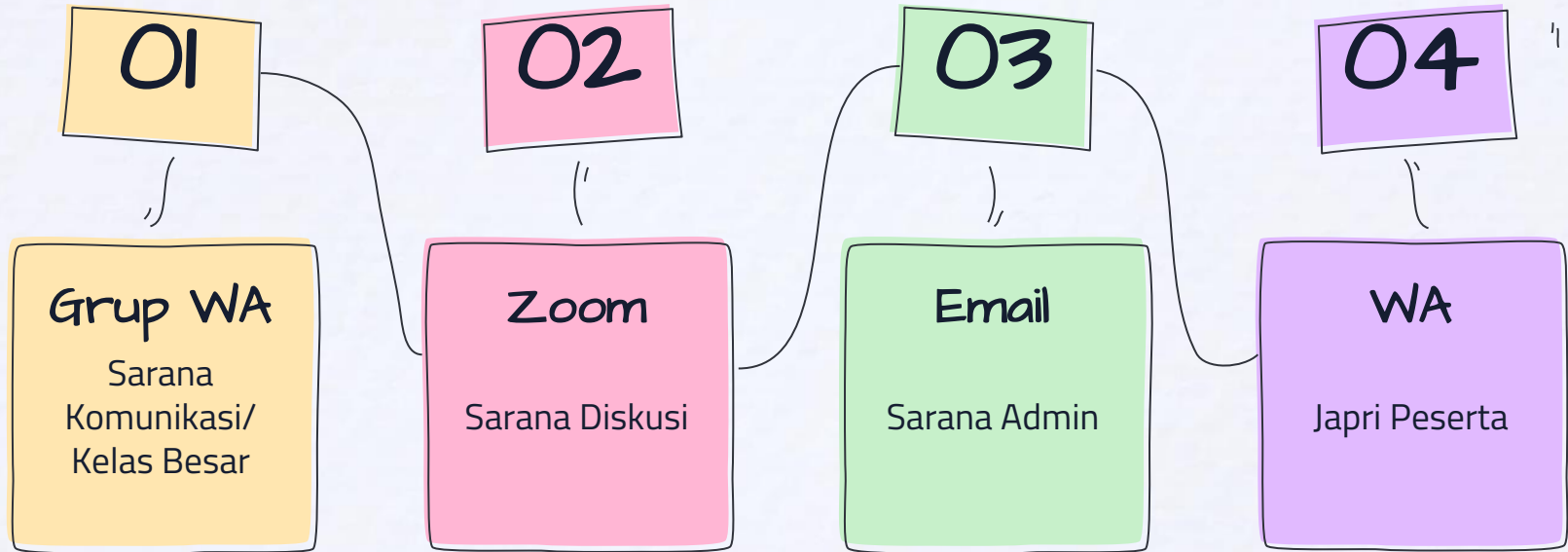



Sarana Diskusi



Moderator

Memimpin dan Mengatur
Kelas



Admin

Mengawasi **Absen** dan
Partisipasi peserta

Topik Utama Diskusi



SubTopik 1
Selasa



SubTopik 2
Rabu



SubTopik 3
Kamis

Doa yang Dijawab

Contoh:

Sesuai dengan
Kehendak Allah

Selasa

Doa dengan Ketaatan

Rabu

Doa dengan Iman

Kamis

Peraturan Diskusi

- Setiap peserta **wajib menjawab pertanyaan diskusi** dan **menanggapi jawaban peserta lain** (sanksi tidak datang/aktif adalah tidak lulus).
 - **Tidak boleh mendominasi pembicaraan.**
 - Fokus membicarakan topik diskusi (**tidak OOT**).
- * Moderator berhak mengatur jalannya diskusi agar berjalan baik dan lancar.



Sistem Diskusi



Pertanyaan 1

2 Termin @ 5 peserta
Waktu jawab @peserta: 1 min
Tanggapan bebas: 20 min
Total waktu: 30 min



Pertanyaan 2

2 Termin @ 5 peserta
Waktu jawab @peserta: 1 min
Tanggapan bebas: 20 min
Total waktu: 30 min

Sistem Penilaian

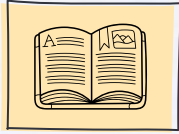

Absensi

Kehadiran Perkenalan

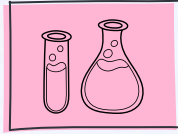

Membaca Bahan

Mengisi Form Pernyataan

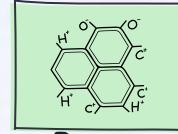

Keaktifan Diskusi

Sangat aktif, Aktif, Kurang Aktif

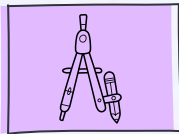

Testimoni

Mengirim Testimoni di grup Kelas Besar

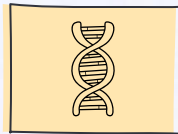

Evaluasi

Mengisi Form Evaluasi

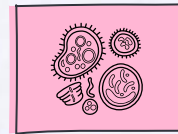

Tugas Akhir

Membuat Kesimpulan Diskusi

KDL Agustus 2022

Form
Pernyataan
Dikumpulkan

Pengumuman
Kelulusan

Sun	Mon	Tue	Wed	Thu	Fri	Sat
	01	02	03	04	05	06
07	08	09	10	11	12	13
14	15	16	17	18	19	20
21	22	23	24	25	26	27
28	29	30	31	30		

Penutupan
Pendaftaran

KDL
Jadwal KDL

Testimoni
Di Grup Besar

Topik KDL Agustus 2022

Keberadaan Allah

Allah Adalah Roh
(Tidak Kelihatan)
Selasa, 9 Agustus 2022

Allah Ada di Mana-mana
(*Omnipresence*)
Rabu, 10 Agustus 2022

Keberadaan Allah
dalam Alkitab
Kamis, 11 Agustus 2022

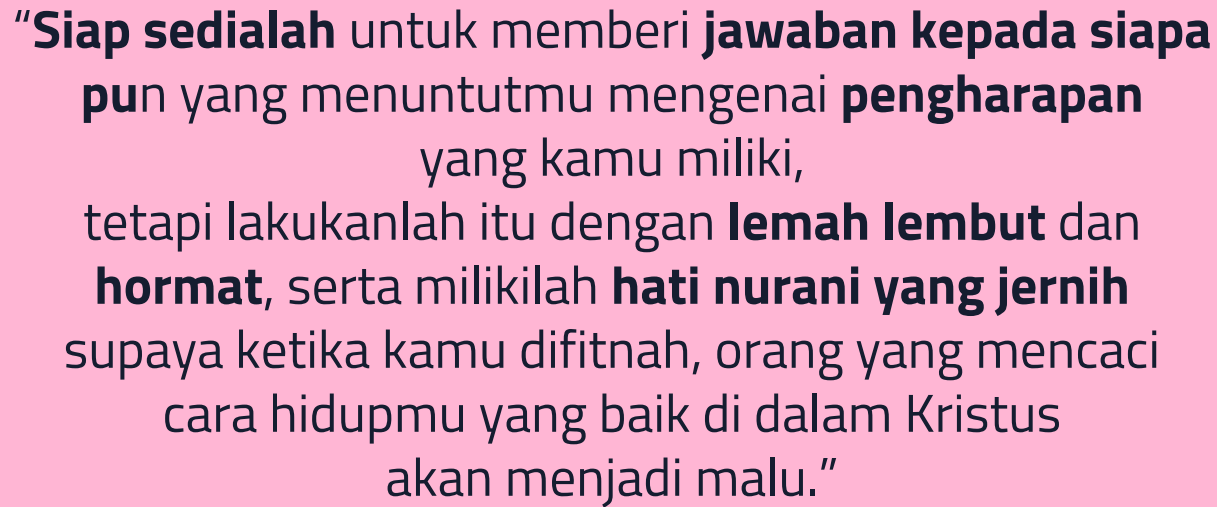

"Siap sedialah untuk memberi **jawaban kepada siapa pun** yang menuntutmu mengenai **pengharapan** yang kamu miliki, tetapi lakukanlah itu dengan **lemah lembut** dan **hormat**, serta milikilah **hati nurani yang jernih** supaya ketika kamu difitnah, orang yang mencaci cara hidupmu yang baik di dalam Kristus akan menjadi malu."

-1 Petrus 3:15



03



Simulasi

“Sudahkah Alkitab menjadi pedoman hidup bagi orang Kristen?”

Diskusi Simulasi



1 Termin

2 Peserta Menjawab
Pertanyaan @ 1 min.



Tanggapan Bebas

Peserta (bebas) menanggapi
salah satu peserta yang
menjawab pertanyaan.

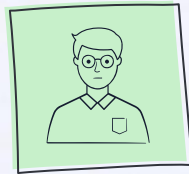

Waktu Diskusi

15 min.



Kesimpulan

Menunjuk 2 peserta untuk
memberi kesimpulan.

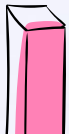

SABDA
LIVE MINISTRY LEARNING CENTER

#KELAS
DISKUSI
LANGSUNG

Kelas Diskusi Langsung MLC

SABDA MLC memperkenalkan
cara belajar baru dengan
"Kelas Diskusi Langsung" via Zoom.

Penyelenggara: Tim MLC



Presentasi & Diskusi:

Rabu, 13 Juli 2022

Pkl. 10.30 – 11.30 WIB

Pendaftaran via WA:

 0821 – 3313 – 3315

Gratis!!



Kontak Kami



@sabda_ylsa



Yayasan Lembaga SABDA



@sabda_ylsa



0881-2979-100



SABDA Alkitab